

EDIFICIO DE VIVIENDAS CON GARAJES Y TRASTEROS

AVDA. GARCÍA LORCA 8 Y 6 ARMILLA

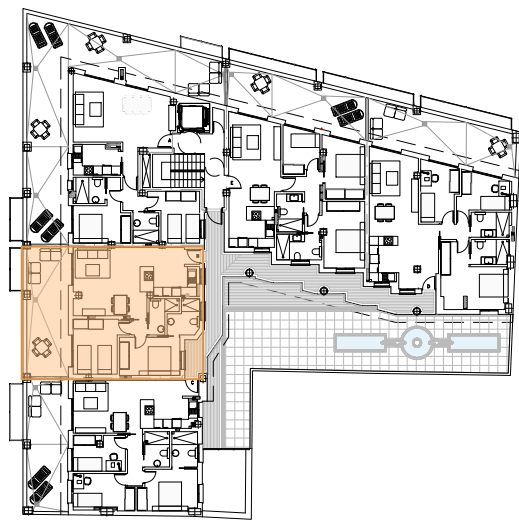

EL PRESENTE DOCUMENTO ES DE CARÁCTER INFORMATIVO Y PODRÁ EXPERIMENTAR VARIACIONES POR EXIGENCIAS TÉCNICAS DE PROYECTO. TODO EL MOBILIARIO, INCLUIDA LA COCINA, ES MERAMENTE DECORATIVO. LA SUPERFICIE ÚTIL DE LA VIVIENDA SERÁ SUSCEPTIBLE DE CAMBIO CUANDO SE DESARROLLE EL PROYECTO DEFINITIVO.

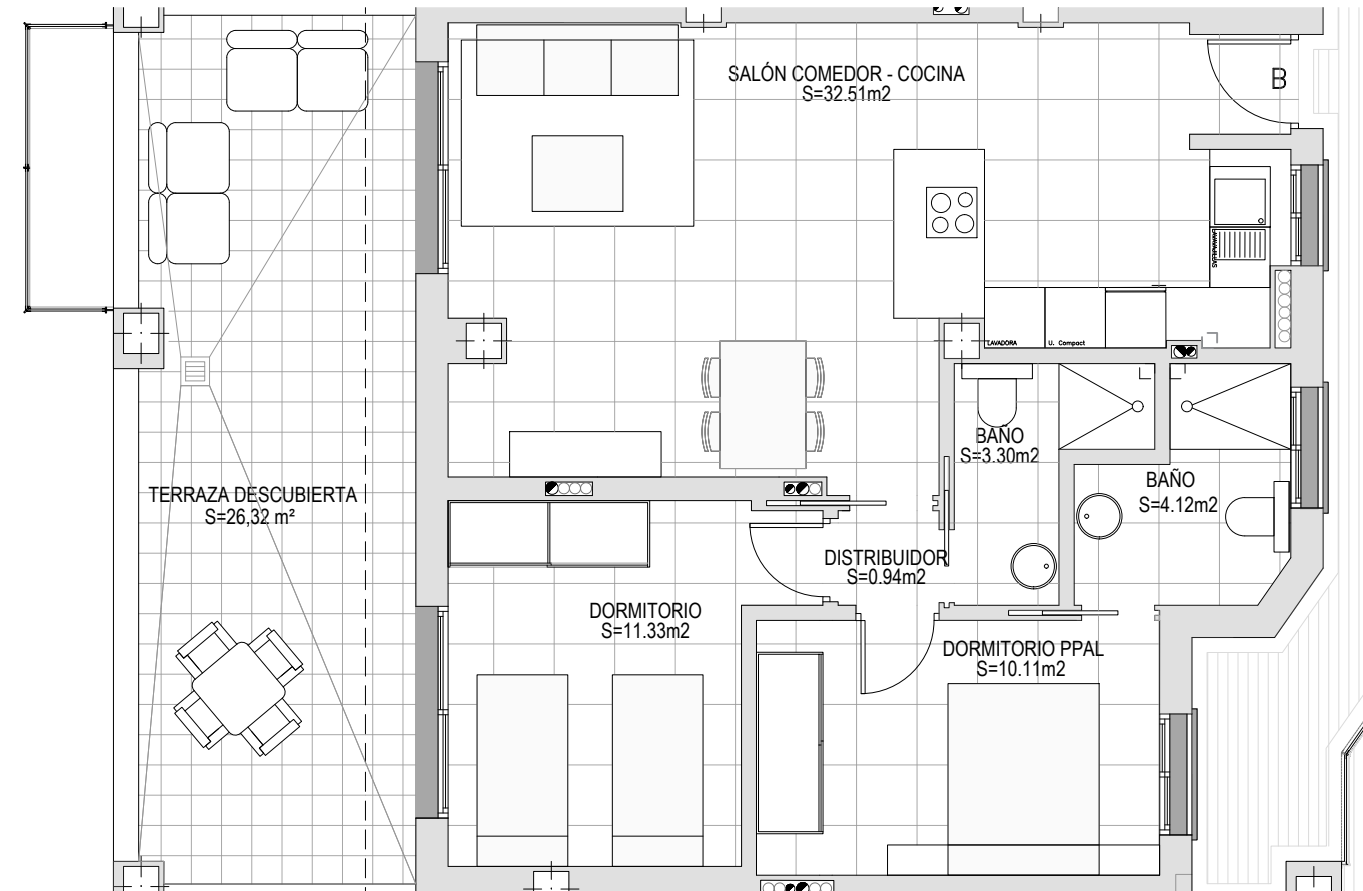

ARQUITECTO
ANGEL RAMON MARTINEZ DEL VALLE

C/ ACERA DEL DARRO 2, 4ºC, 18005. GRANADA
Telf. 958261952 - Mail: estudioarquitectura@mauli.es

**TOP REAL
STATE**

TELÉFONO 958 99 70 31

2 DORMITORIOS	ÁTICO	SUPERFICIE ÚTIL INTERIOR VIVIENDA	62.31 m ²
	B	SUPERFICIE TERRAZAS CUBIERTAS	- m ²
		SUPERFICIE TERRAZAS DESCUBIERTAS	26.32 m ²
		SUPERFICIE CONSTRUIDA CON P.P. DE Z. COMUNES	88.12 m ²